

Entgiftungsprogramm 30 Tage

Benötigte Pflaster:



9 x Energy Enhancer



7 x Aeon



15 x Silent Nights



7 x Glutathione



7 x Carnosine

Voraussetzungen:

Damit die Lifewave Entgiftung optimal funktioniert ist es wichtig, dass Ihr Wasserhaushalt im Körper stets ausreichend ist.

Anleitung:

Bei diesem 30 Tage Programm wird wie unten aufgelistet jeden Tag ein anderes Pflaster geklebt, bitte aufpassen, einige werden am Tag und einige werden nachts geklebt.

Wirkung:

Durch die verschiedenen Pflaster wird der Körper von allen Giften und jedem Zellstress befreit. Zusätzlich wird durch die Energy Enhancer der Stoffwechsel angekurbelt und der Energiefluss im Körper verbessert. Etwaige Entzündungen im Körper werden durch die Aeon Pflaster reduziert. Die inneren Organe werden durch die Kombination der gesamten Y-Age Serie, Aeon, Carnosine und Glutathione gestärkt.

Einen erholsamen Schlaf bekommen Sie durch die Silent Nights Pflaster.

KlebePunkte

Silent Nights:

Die Silent Nights Pflaster werden an den ersten 5 Tagen jeden Tag an einer anderen Stelle wie in unserer Broschüre geklebt. Merken Sie sich den Klebepunkt, wo Sie den erholsamsten Schlaf hatten und an dieser Stelle kleben Sie die Silent Nights Pflaster die restlichen 25 Tage. Wichtig ist, dass

Sie jedes Silent Nights Pflaster 2x verwenden können, da diese eine Wirkungsdauer von 12 Stunden haben und man meist keine 12 Stunden schläft.

Hinweis: Ziehen Sie pro Tag nur die halbe Klebefläche ab. (auf keinen Fall zerschneiden)

30 Tage Programmablauf:

Tag 1: **EnergyEnhancer**

Klebspunkt: Magen 36 (Ma36)

Tageszeit: Am Tag

Hinweis: weiß rechts/braun links



Tag 2: **Energienhancer**

Klebspunkt: Dreifacher Erwärmer 5 (3E 5)

Tageszeit: Am Tag

Hinweis: weiß rechts/braun links

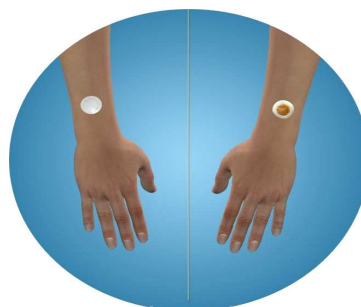

Tag 3: **Glutathione**

Klebspunkt: Gallenblase 41 (GB41)

Tageszeit: Am Tag

Hinweis: auf der rechten Körperseite kleben



Tag 4: **Aeon**

Klebspunkt: Niere 3 (N3)

Tageszeit: Am Tag

Hinweis: auf der rechten Körperseite kleben



Tag 5: **Carnosine**

Klebspunkt: Lenkergesäß 14 (LG14)

Tageszeit: Am Abend (ca.19.00)

Hinweis: Auf der Körpermitte kleben

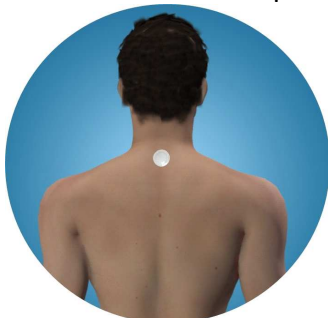

Tag 6: **EnergyEnhancer**

Klebspunkt: Niere 3 (N3)

Tageszeit: Am Tag

Hinweis: weiß rechts/braun links



Tag 7: Glutathione

Klebpunkt: Dreifacher Erwärmer 5 (3E 5)

Tageszeit: Am Tag

Hinweis: auf der rechten Körperseite kleben



Tag 8: AEON

Klebpunkt: Leber 3

Tageszeit: Am Tag

Hinweis: auf der rechten Körperseite



Tag 9: Carnosine

Klebpunkt: Konzeptionsgefäß 17 (KG17)

Tageszeit: Am Abend (ca.19.00)

Hinweis: Auf der Körpermitte kleben

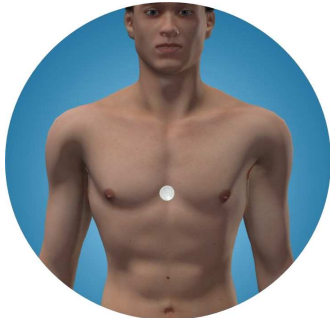

Tag 10: EnergyEnhancer

Klebpunkt: Lunge 1 (Lu1)

Tageszeit: Am Tag

Hinweis: weiß rechts/braun links

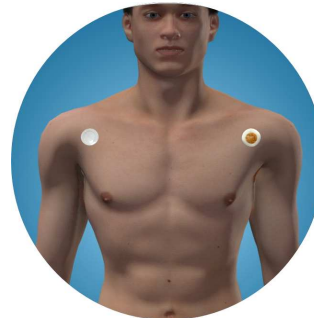

Tag 11: Glutathione

Klebpunkt: Magen 36 (Ma36)

Tageszeit: Am Tag

Hinweis: auf der rechten Körperseite kleben



Tag 12: Aeon

Klebpunkt: Perikard 6 (Kreislauf-P6)

Tageszeit: Am Tag

Hinweis: auf der rechten Körperseite kleben

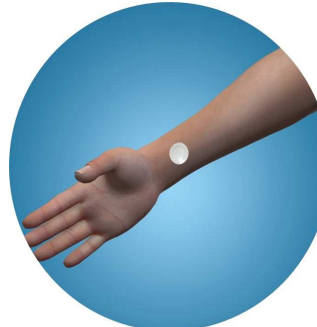

Tag 13: Carnosine

Klebpunkt: Konzeptionsgefäß 6 (KG6)

Tageszeit: Am Abend (ca.19.00)

Hinweis: Auf der Körpermitte kleben



Tag 14: EnergyEnhancer

Klebpunkt: Magen 36 (Ma36)

Tageszeit: Am Tag

Hinweis: weiß rechts/braun links



Tag 15: Glutathione

Klebpunkt: Dickdarm 4 (Di4)

Hinweis: auf der rechten

Körperseite kleben

Tageszeit: Am Tag



Tag16: Aeon

Klebpunkt: Milz Pankreas (MP6)

Tageszeit: Am Tag

Hinweis: auf der rechten Körperseite kleben



Tag 17: Carnosine

Klebpunkt: Lenkergesäß 14 (LG14)

Tageszeit: Am Abend (ca.19.00)

Hinweis: Auf der Körpermitte kleben

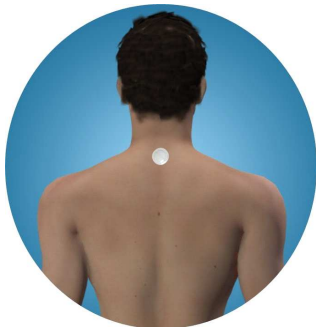

Tag 18: EnergyEnhancer

Klebpunkt: Dreifacher Erwärmer 5 (3E 5)

Tageszeit: Am Tag

Hinweis: weiß rechts/braun links

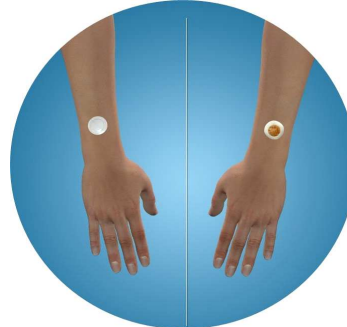

Tag 19: Glutathione

Klebpunkt: Blase 60 (Bl60)

Tageszeit: Am Tag

Hinweis: auf der rechten Körperseite kleben



Tag 20: Aeon

Klebpunkt: Lunge 9 (Lu9)

Tageszeit: Am Tag

Hinweis: auf der rechten Körperseite

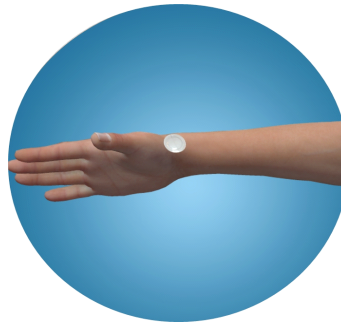

Tag 21: Carnosine

Klebpunkt: Konzeptionsgefäß 17 (KG17)

Tageszeit: Am Abend (ca.19.00)

Hinweis: Auf der Körpermitte kleben

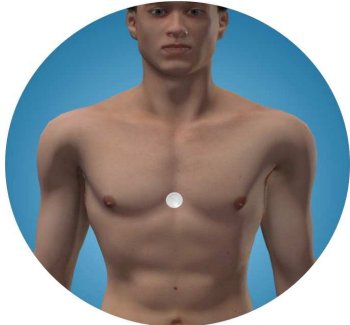

Tag 22: EnergyEnhancer

Klebpunkt: Magen 36 (Ma36)

Tageszeit: Am Tag

Hinweis: weiß rechts/braun links



Tag 23: Glutathione

Klebpunkt: Milz Pankreas 21 (MP21)

Tageszeit: Am Tag

Hinweis: auf der rechten Körperseite kleben



Tag 24: Aeon

Klebpunkt: Milz Pankreas 4 (MP4)

Tageszeit: Am Tag

Hinweis: auf der rechten Körperseite kleben



Tag 25: Carnosine

Klebspunkt: Konzeptionsgefäß 6 (KG6)

Tageszeit: Am Abend (ca.19.00)

Hinweis: Auf der Körpermitte kleben

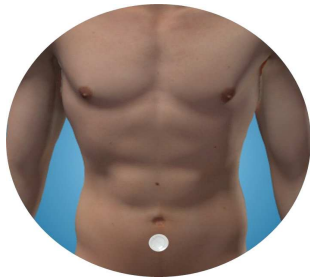

Tag 26: EnergyEnhancer

Klebspunkt: Lunge 1 (Lu1)

Tageszeit: Am Tag

Hinweis: weiß rechts/braun links



Tag 27: Glutathione

Klebspunkt: Niere 1 (N1)

Tageszeit: Am Tag

Hinweis: auf der rechten Körperseite kleben



Tag 28: Aeon

Klebspunkt: Niere 27 (N27)

Tageszeit: Am Tag

Hinweis: auf der rechten Körperseite kleben



Tag 29: Carnosine

Klebspunkt: Lenkergefäß 14 (KG14)

Tageszeit: Am Abend (ca.19.00)

Hinweis: Auf der Körpermitte kleben

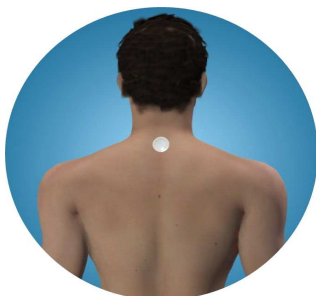

Tag 30: EnergyEnhancer

Klebspunkt: Dreifacher Erwärmer 5 (3E 5)

Hinweis: weiß rechts/braun links

Tageszeit: Am Tag

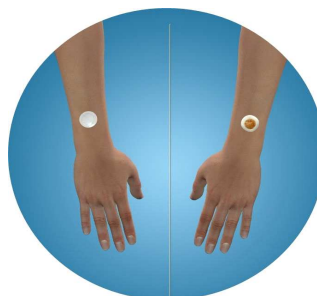

**Gratuliere, sie haben die ersten 30 Tage in eine besser Gesundheit investiert.
Weitermachen lohnt sich.**

Bei Fragen einfach anrufen