

## **Balance und Entgiftung**

Eine der bekannten Wirkungen der LifeWave Energy Patches ist die Erhöhung der elektrischen Ladung der Zellmembrane. In einer gewissen Weise funktionieren die Körperzellen wie Batterien. Gesunde Zellen speichern elektrische Ladung in der Zellmembrane. Diese elektrische Ladung wird benutzt um den Nährstoff- und Sauerstofftransport in die Zellen und die Giftstoffabgabe aus den Zellen zu unterstützen.

Wenn ein Individuum krank ist oder andauernd Giftstoffen aus der Luft, der Nahrung und dem Wasser ausgesetzt ist, können sich Giftstoffe in den Zellen ansammeln. Chronisch kranke, ältere und Personen mit latenter Acidose (Übersäuerung) und sogar scheinbar Gesunde können weniger Energie in den Zellmembranen gespeichert haben, als normal.

Dies bedeutet: es gibt Schwierigkeiten, Nährstoffe und Sauerstoff in die Zellen zu transportieren, sowie Giftstoffe auszuleiten.

Wenn LifeWave Patches auf den Körper platziert werden, wird sich die elektrische Ladung an den Zellmembranen normalisieren.

Dies kann auch dazu führen, dass die Zellen beschließen, angehäuften, gespeicherten Giftstoffe und Schlacken auszuscheiden.

Giftstoffe, die von den Zellen ausgeschieden werden, müssen über die Blutbahnen zu den Ausscheidungsorganen (Leber, Darm, Nieren und Haut) transportiert werden.

Gelangen zu viele Giftstoffe schnell ins Blut, machen sich vorübergehend verschiedene Symptome bemerkbar: z.B. leichte bis schwere Müdigkeit, Kopfschmerzen, Schläfrigkeit, Gelenk- und andere Schmerzen, vernebeltem Denken, schwacher Konzentration bis hin zu Blutdruck- und Pulsschwankungen. Diese Symptome werden typischerweise kurzlebig sein, können jedoch unangenehm für gewisse Gruppen werden (z.B. starke Raucher und/oder Berufsgruppen die Giftstoffen ausgesetzt sind).

Dies ist eine natürliche Folge, wenn sich die elektrische Ladung der Zellmembrane erhöht. Es ist jedoch besser Gifte aus dem Körper auszuleiten, als Giftstoffe in den Zellen zu speichern, die die Zellfunktionen einschränken.

Durch viel Wasser trinken und die Einnahme von Schutz- und Vitalstoffen können die oben erwähnten Symptome abgeschwächt werden.

Falls Sie sich: unwohl, aufgeladen, nervös,... fühlen, entfernen Sie die Patches für 4 Stunden oder für den Rest des Tages oder platzieren die Patches an anderen Stellen (siehe Flyer). Einige Personen tragen die Patches nur wenige Stunden, andere den ganzen Tag, um den größten Nutzen zu haben.

## **Erfahrungen mit den Patches**

LifeWave Patches wurden von tausenden von Personen ohne Nebenwirkungen angewandt. Außer einer Rötung der Haut, bei Personen, die eine Allergie gegen den Haftstoff auf den Patches haben – in diesem Fall die Schutzfolie nicht abziehen und mit einem Pflaster ankleben.

Da die Patches keine Substanzen in den Körper abgeben, wurde von keinen weiteren negativen Erfahrungen berichtet. Die Patches wirken ganz einfach nur als Abstimm/Signal System (tuning/signal System), das Informationen zu den Zellen sendet.

## Wenn die Patches nicht zu wirken scheinen

1. Der häufigste Grund ist, dass sie falsch angewendet wurden. Es ist wichtig, dass alle Anwender die Produkt Broschüre lesen und sich damit vertraut machen.
2. Wenn der Körper wenig Reaktion zeigt, sollten die Patches, um den genialen „LifeWave Effekt“ zu erfahren, an den verschiedenen Punkten ausprobiert werden (siehe Flyer).
3. Ein Grund kann auch mit der Wahrnehmung zu tun haben. Manche erwarten, dass sie eine unmittelbare Wirkung spüren, wenn sie die Patches anwenden.

Zusammenfassend ist der „LifeWave Effekt“ generell wahrnehmbar, wenn die Patches an den für die Person richtigen Stellen platziert werden.

## Aufbewahrung: an einem dunklen Ort bei Raumtemperatur

- Die Patches werden aktiviert, wenn sie im Energiefeld des Körpers sind.
- Die Materialien in den Patches sind organische, nanoscalare Antennen.
- Diese organischen Moleküle sind, bei richtiger Anwendung fähig, den „LifeWave Effekt“ 12 bis 14 Stunden aktiv zu halten. Nach dieser Aktivierungs-Periode werden die organischen Materialien in ihrer Struktur einbrechen und inaktiv werden.
- Die Patches nicht über einen längeren Zeitraum im Energiefeld des Körpers (z.B. Jackentasche) tragen, es verkürzt die effektive Lebensdauer der Patches.
- Wenn die Patches extrem hohen Temperaturen und/oder über einen längeren Zeitraum direktem Sonnenlicht ausgesetzt sind, brechen die organischen Materialien in ihrer Struktur ein.
- Die Patches nicht in der Nähe von Mikrowellen oder Geräten mit starkem elektromagnetischem Feld aufbewahren.

## Einführung Energy Enhancer

Stellen Sie sich schnelle und medikamentenfreie Energie vor...  
Stellen Sie sich nun vor, dass Sie diese haben können - mit LifeWave.



- Anhaltende Energie
- Keine schädlichen Medikamente oder Aufputzmittel
- Bequem und einfach anzuwenden
- Schnelle Ergebnisse

Unser exklusives, nicht transdermales Patch-System verwendet eine neue Technologie, um Akupunkturpunkte sanft anzuregen und dabei den Energiefluss im Körper und damit dessen Energie buchstäblich zu verbessern – *innerhalb nur weniger Minuten nach Gebrauch!*

---

## NEUE ENERGIE-TECHNOLOGIE

Wir alle sind an den Gedanken gewöhnt, dass wir unserem Körper etwas zuführen müssen (wie z.B. Vitamine), um unsere Gesundheit zu verbessern. Während richtige Ernährung, Wasser und Sport notwendige Bestandteile eines gesunden Lebensstils sind, braucht unser Körper allerdings auch einen

kontinuierlichen Fluss an Energie. Zum Beispiel senden unser Gehirn und unsere Nerven elektrische Signale an unsere Muskeln, um sie anzuweisen, gespeicherte chemische Energie zur Kontraktion zu verwenden.



Seit Jahrtausenden ist bekannt, dass bestimmte Lichtfrequenzen bestimmte Veränderungen im menschlichen Körper hervorrufen können. Wenn wir an die Sonne gehen, sorgt eine bestimmte Lichtfrequenz dafür, dass unser Körper Vitamin D herstellt. Eine weitere Lichtfrequenz (UV) veranlasst unseren Körper, Melanin herzustellen: der chemische Stoff, der uns Sonnenbräune verleiht.

Die Energy Enhancer-Patches nutzen dieses Wissen, um Akupunkturpunkte unseres Körpers anzuregen, den Energiefluss zu verbessern und somit eine medikamentenfreie Steigerung der Energie nach nur wenigen Minuten der Anwendung zu erzielen.

## ICEWAVE - EINE EINFÜHRUNG



**Stellen Sie sich schnelle und drogenfreie Schmerzlinderung vor...**

**Und nun stellen Sie sich vor, Sie besäßen dies mit IceWave.**

- Ungefährliche und natürliche Schmerzlinderung
- Wirkt bei lokalisierten und Ganzkörperschmerzen
- Bequem und einfach anzuwenden
- Schnelle Ergebnisse

Unser exklusives non-transdermales Patch-System verwendet neue Technologien, die die Akupunkturpunkte sanft stimulieren – und verbessert buchstäblich den Energiefluß im Körper zum Zwecke der Linderung von Schmerz und Beschwerden *-innerhalb von Minuten des ersten Gebrauchs!*

---

## NEUE SCHMERZBEHANDLUNGSTECHNOLOGIE

Wir sind alle an den Gedanken gewöhnt, daß wir unserem Körper etwas zuführen müssen (wie Vitamine), um seine Gesundheit zu verbessern. Während gute Ernährung, Wasser und Training notwendige Bausteine einer gesunden Lebensweise sind, benötigen unsere Körper auch einen kontinuierlichen Fluß an Energie. Beispielsweise übertragen unsere Gehirne und Nerven elektrische Signale an unsere Muskeln, um sie anzuweisen, die in ihnen gespeicherte chemische Energie dazu zu verwenden, sich zusammenzuziehen.



Wir wissen seit tausenden von Jahren, daß spezielle Wellenlängen des Lichtes spezifische Veränderungen innerhalb des menschlichen Körpers hervorrufen. Wenn wir in die Sonne gehen, sorgt eine bestimmte Frequenz des Lichtes dafür, daß unser Körper Vitamin D herstellt. Eine andere Wellenlänge des Lichtes (UV) weist unseren Körper an, Melanin herzustellen: diejenige Chemikalie, die unsere Haut bräunen läßt.

Die IceWave-Patches benutzen dieses Wissen, um Akupunkturpunkte unseres Körpers zu stimulieren, um den Energiefluß zu verbessern und innerhalb von wenigen Minuten des Gebrauchs eine drogenfreie Schmerzlinderung herbeizuführen.

---

## ICEWAVE BRINGT RESULTATE

Sehen Sie sich die Bilder vor und nach der Anwendung des IceWave-Patches an, und beobachten Sie, wie eine Verringerung der "heißen Stellen" deutlich zu Tage tritt. Dieser lokale Thermaleffekt bedeutet, daß die bei einer verletzten Stelle auftretende überschüssige Hitze verringert wird. Was daraus folgt, ist eine Linderung der Beschwerden, weniger Schmerzen sowie die Wiederherstellung der Bewegungsfähigkeit der verletzten Stelle.

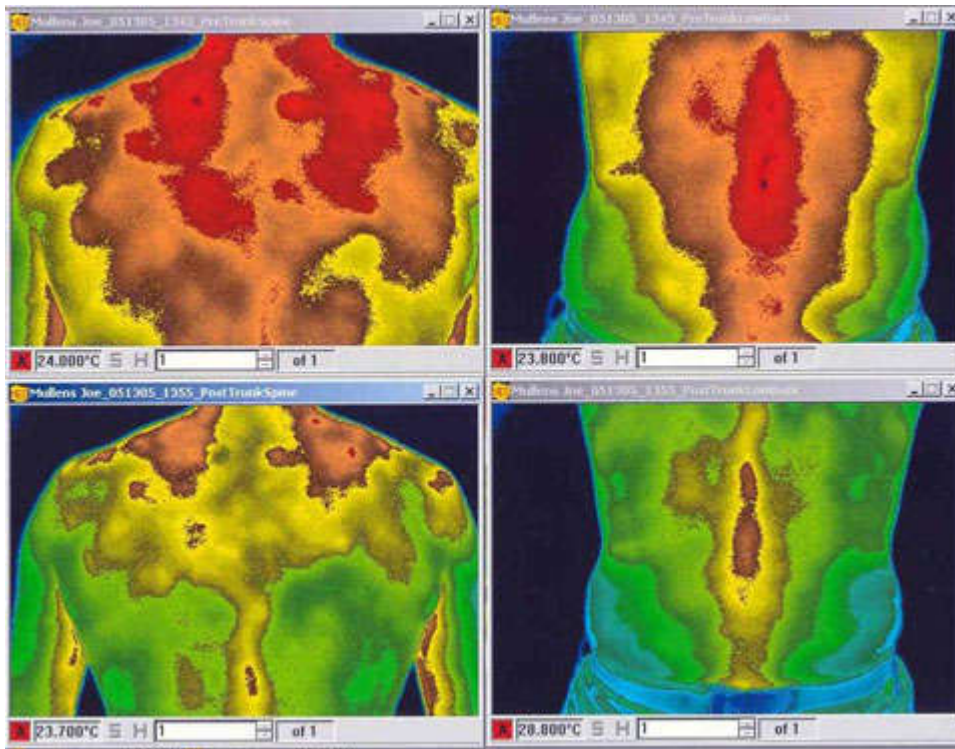

Die zwei obigen Infrarotbilder zeigen Gebiete einer Entzündung im Bereiche des Nackens, der Schultern und des unteren Rückenabschnittes. Innerhalb von 5 Minuten nach der Anwendung des LifeWave-Schmerzlindeungspatches tritt eine drastische Verringerung in der gemessenen Temperatur und der Entzündung ein. Diese Photos wurden im Rahmen einer kontrollierten Doppelblind-Studie mit Placebos aufgenommen. Das Endresultat hat gezeigt, daß 34 aus 36 Personen wie oben auf die IceWave-Patches reagieren..

---

## Klinische Studien demonstrieren die Effektivität von IceWave

Kontrollierte Doppelblind-Studien mit Placebos, die medizinische Infrarot-Aufnahmen verwendet haben, zeigen den einzigartigen thermalen Regulierungseffekt der IceWave-Patches deutlich. Bringen Sie den weißen IceWave-Patch einfach im Zentrum Ihres Brustkorbs an und kleben Sie den bräunlichen IceWave-Patch auf die Schmerzstelle. Die Patches können bis zu 12 Stunden getragen werden.

## VORSTELLUNG VON SILENT NIGHTS



**Stellen Sie sich schnelles und medikamentenfreies Einschlafen vor...  
Stellen Sie sich nun vor, dass Sie dies haben können - mit LifeWave**

- Eine natürliche Alternative für besseren Schlaf
- Keine Medikamente oder Tabletten
- Bequem und einfach anzuwenden
- Ideal auf Reisen

Unser exklusives, nicht transdermales Patch-System verwendet eine neue Technologie, um Akupunkturpunkte sanft anzuregen und dabei den Energiefluss im Körper und damit Ihren Schlaf buchstäblich zu verbessern – *bereits am ersten Abend der Anwendung!*

---

## NEUE SCHLAF-TECHNOLOGIE

Wir alle sind an den Gedanken gewöhnt, dass wir unserem Körper etwas zuführen müssen (wie z.B.



Vitamine), um unsere Gesundheit zu verbessern. Während richtige Ernährung, Wasser und Sport notwendige Bestandteile eines gesunden Lebensstils sind, braucht unser Körper allerdings auch einen kontinuierlichen Fluss an Energie. Zum Beispiel senden unser Gehirn und unsere Nerven elektrische Signale an unsere Muskeln, um sie anzuweisen, gespeicherte chemische Energie zur Kontraktion zu verwenden.

Seit Jahrtausenden ist bekannt, dass bestimmte Lichtfrequenzen bestimmte Veränderungen im menschlichen Körper hervorrufen können. Wenn wir an die Sonne gehen, sorgt eine bestimmte Lichtfrequenz dafür, dass unser Körper Vitamin D herstellt. Eine weitere Lichtfrequenz (UV) veranlasst unseren Körper, Melanin herzustellen: der chemische Stoff, der uns Sonnenbräune verleiht.

Die Silent Night-Patches nutzen dieses Wissen, um Akupunkturpunkte unseres Körpers anzuregen, den Energiefluss zu verbessern und somit einen medikamentenfreien Schlaf bereits am ersten Abend der Anwendung zu gewährleisten.

---

## WIE WICHTIG IST SCHLAF?

Wir verbringen etwa 8 Stunden am Tag, 56 Stunden pro Woche, 240 Stunden pro Monat und 2920 Stunden im Jahr (ein Drittel unseres Lebens) SCHLAFEND. Schlafstudien zeigen, dass unzureichender Schlaf bis zu 70 Millionen Menschen in den Vereinigten Staaten beeinträchtigt. Das kostet jedes Jahr etwa \$100 Milliarden an Unfällen, Arztrechnungen und verlorener Arbeitszeit. (Statistic from Brain Facts, Society for Neuroscience, 2002).

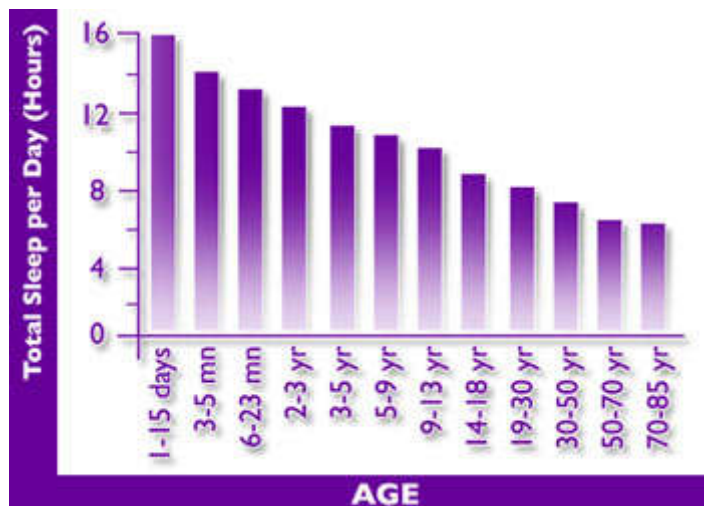

Schlafmuster ändern sich mit dem Alter. Wie das Diagramm oben zeigt, schlafen Kleinkinder mehr Stunden pro Tag im Vergleich zu älteren Kindern oder

## Das SP6 Complete Appetite Control Patch

**Macht Heißhunger am Nachmittag oder spät abends Ihre Bemühungen zur Gewichtsabnahme zunichte?**



**Dann sollten Sie das neue SP6 Complete Appetite Control Patch (SP6 Complete Patch zur Appetitzügelung) ausprobieren!**

- Kontrolliert und reguliert den Appetit
- Reduziert Essgelüste
- Bequem und einfach anzuwenden
- ungefährlich und natürlich

Dieses selbstklebende SP6 Complete Appetite Control Patch beruht auf den traditionellen Prinzipien der Akupunktur und stimuliert sanft die Punkte am Körper, die seit Tausenden von Jahren verwendet werden, um den Appetit zu zügeln oder ins Gleichgewicht zu bringen.

Dadurch werden Hunger und Essgelüste auf natürliche Weise und ohne Medikamente, Aufputzmittel oder Nadeln reduziert.

---

## AKUPUNKTUR

Die Akupunktur ist eine traditionelle Form der fernöstlichen Medizin. Sie gehört zu den ältesten Heilmethoden und wird bis zum heutigen Tag praktiziert. Die Akupunktur ist die weltweit meistverwendete Heilmethode. Heilpraktiker stimulieren das interne Regulationssystem des Körpers mit Hilfe von Nadeln, Druck oder anderen Methoden und regen dadurch den natürlichen Heilungsprozess des Körpers an. Diese Methode wird zur Linderung von Schmerzen und Beschwerden angewandt, kann stressbedingte Leiden verhindern und fördert die Gesundheit allgemein.

Alle Formen der Akupunktur beruhen auf dem folgenden Grundsatz der traditionellen chinesischen Medizin: *das Ziel der Behandlung ist die Wiederherstellung des natürlichen Gleichgewichts und des harmonischen Energieflusses (Qi) im gesamten Körper.* Dazu zielt die Akupunktur auf eine Regulierung der energetischen sowie Stoffwechselfunktionen des Körpers ab, einschließlich der Organe und deren Einflussbereiche.

In der traditionellen chinesischen Medizin (TCM) werden Magen, Milz und Nieren mit der Appetitfunktion verbunden. Wird mindestens eins dieser Organe überbelastet oder gerät aus dem Gleichgewicht, kann dies zu schlechtem bzw. übermäßigem Appetit führen. Das **SP6 Complete Appetite Control Patch** beruht auf den Prinzipien der traditionellen chinesischen Medizin und reguliert den Appetit durch die sanfte Anregung der Stimulationspunkte, die normalerweise mit der ordnungsgemäßen Funktion von Magen, Milz und Nieren in Zusammenhang stehen.

## Vorteile von Y-Age Aeon®

Unsere Forschung belegt die Wirksamkeit unserer Produkte. In einer klinischen Studie war die Funktion des autonomen Nervensystems binnen 10 Minuten nach Anwendung des Pflasters wieder im Gleichgewicht, was auf einen ruhigen, stressfreien Zustand hindeutet.

- Klinische Tests haben ergeben, dass Y-Age Aeon Stress im Körper abbaut



- Klinische Tests haben ergeben, dass Y-Age Aeon Entzündungen hemmt
- Bequem und einfach anzuwenden
- Dem Körper werden keine chemischen Stoffe zugeführt

## Ein neues Anti-Aging-Zeitalter



Obwohl wir uns dessen nicht unbedingt bewusst sind, hat der Stress des täglichen Lebens eine enorme Auswirkung auf unseren Alterungsprozess. Sicherlich kennen Sie selbst Menschen in Ihrem Umkreis, die so unter Stress stehen, dass sie scheinbar vor Ihren Augen altern. Die Beweise für die Verbindung zwischen Stress und Altern beruhen nicht nur auf Einzelfallberichten.

Physiologen ist seit mehr als 50 Jahren bekannt, dass ein Tier unter Stress sehr schnell altert. Stress produziert schädliche freie Radikale und andere bio-chemische Stoffe, die unser Gewebe und unsere DNA schädigen können. Forschungsstudien aus der jüngsten Vergangenheit haben ebenfalls ergeben, dass durch chronischen Stress die DHEA-Werte (Dehydroepiandrosteron) reduziert werden. Dieses wirkungsvolle Hormon ist direkt mit der Lebenserwartung verbunden und steigert die Spiegel des Stresshormons Cortisol, das mit beschleunigtem Alterungsprozess in Verbindung steht.

Aber jetzt haben wir eine wirksame neue Waffe im Kampf gegen Stress und Altern – das Y-Age Aeon-Pflaster. Dieses revolutionäre neue Produkt wurde im Hinblick auf die Förderung einer "Anti-Stress"-Reaktion im menschlichen Körper formuliert. Ein geringeres Maß an Stress wirkt nachweislich der vorzeitigen Alterung entgegen. Das Aeon-Pflaster wird an Akupunkturpunkten angewandt, die das Immunsystem nachweislich stimulieren, so dass Sie einen maximalen Nutzen aus diesem Produkt beziehen können.

## Y-Age Aeon® stellt Gleichgewicht her

Das autonome Nervensystem ist einer der wichtigsten Indikatoren für die Stressverarbeitung des Körpers. Dieses Regelsystem steuert die meisten unfreiwilligen Aktivitäten des Körpers, wie z. B. Verdauung, Stoffwechsel und Herzfrequenz. Unsere Forschungsarbeiten haben ergeben, dass Y-Age Aeon hilft, das Gleichgewicht des autonomen Nervensystems zu fördern und so letztendlich die Stressreaktion des Körpers vermindert.

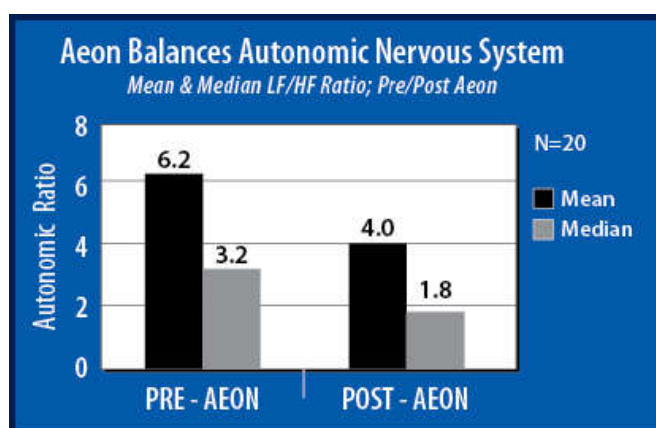

*"Wir hatten die Hypothese aufgestellt, dass das Aeon-Pflaster einen Ausgleich des autonomen Nervensystems herbeiführen würde. Es scheint, dass dieses Ergebnis, wie oben gezeigt, wirklich erzielt wurde."*

– Thomas Budzynski, PhD

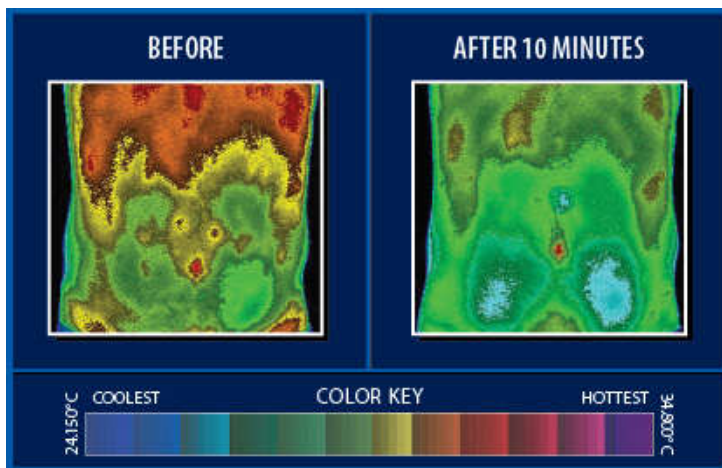

"Die Infrarot-Bildgebung ermöglicht eine visuelle Darstellung der Wirkung des Aeon-Pflasters. Nach 10 Minuten ist ein deutlicher Abfall der lokalen Temperatur zu beobachten, der einen Entzündungsabbau anzeigt"

– Dean Clark, DC

### Y-Age Glutathione Booster



- Verbessert den allgemeinen Gesundheitszustand
- Stärkt das Immunsystem
- Fördert die Ausscheidung angesammelter Giftstoffe
- \*Trägt zur Minderung von feinen Linien und Falten bei

\*Bei regelmäßiger und gemeinsamer Verwendung mit Y-Age Aeon und A-Age Carnosine.

Innerhalb von 24 Stunden oder weniger, während derer sie unseren Glutathion-Boosting-Patch tragen, können die meisten Leute bereits ein erhöhtes Niveau an Glutathion, des Körpers Haupt-Antioxidationsmittel, wahrnehmen.

Glutathion ist so wirksam, daß es den Körper auf natürliche Art und Weise entgiften, sein Immunsystem stärken und die Zeiger der Zeitenuhr aufgrund seiner tiefgreifenden Anti-Aging-Eigenschaften zurückdrehen kann. Tatsächlich haben viele Leute berichtet, daß deren Haut nach nur ein paar Tagen des Gebrauchs deutlich glänzender wurde.

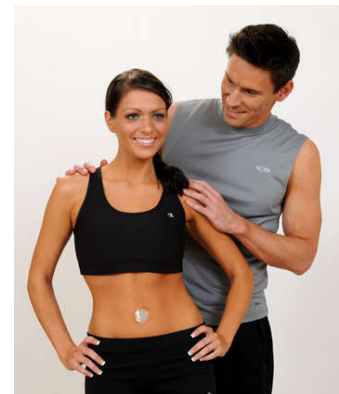

### FAKTEN über Glutathion und dessen Nutzen in Anti-Aging-Programmen:

- Glutathion ist ein natürlicher Stoff, der von Natur aus im menschlichen Körper vorkommt.
- Wenn wir altern, verringert sich der Glutathionspiegel in unserem Körper, was Ergänzung erforderlich macht.
- Glutathion ist das Haupt-Antioxidationsmittel und spielt eine wichtige Rolle für unsere Gesundheit.
- Wenn wir altern, können sich in unserem Körper Giftstoffe ansammeln; Glutathion schützt den Körper von vielen Giftstoffen, mit denen wir täglich in Berührung kommen.
- Wenn wir altern, sind wir zahlreichen Schwermetallen ausgesetzt: in der Nahrung, die wir zu uns nehmen, und in der Luft, die wir einatmen; Glutathion ist dafür bekannt, Schwermetalle wie Quecksilber aus dem Körper zu entfernen.



- Wenn wir unseren Körper trainieren, verbraucht er seine Vorräte an Antioxidationsmitteln; Glutathion ist dafür bekannt, die sportliche Leistung und das Ausdauervermögen zu steigern.
- Wenn wir altern, wird unser Immunsystem schwächer; mit Glutathion kann das Immunsystem seine Arbeit im vollen Ausmaß verrichten.

Es gibt andere Glutathion-Präparate auf dem Markt, aber die klinische Forschung zeigt, daß die üblichen Glutathion-Pillen, -Pulver und -Getränke den Glutathionspiegel im Blut um nur wenig mehr als 10 % in 30 Tagen erhöhen.

**2006 wurde eine unabhängige LifeWave-Forschungsstudie durchgeführt**, um die Wirkungen des Y-Age Glutathion-Pflasters auf den Blutglutathionspiegel über einen Zeitraum von fünf Tagen zu untersuchen. Nach 24-stündiger Pflasterverwendung waren die durchschnittlichen Blutglutathionwerte um mehr als 300 Prozent über der Baseline angestiegen. Aber das war noch nicht alles, am Ende des fünftägigen Studienzeitraums blieben diese erhöhten Werte auch erhalten.

Mehrere Studien haben bestätigt, dass das LifeWave Y-Age Glutathion-Pflaster den Glutathionspiegel im Blut auf sichere und natürliche Weise erhöht!

**Der Glutathion-Spiegel im Blut** wurde als einer der wichtigsten Indikatoren unserer allgemeinen Gesundheit identifiziert. Als Haupt-Antioxidationsmittel im Körper erfüllt Glutathion eine Fülle von verschiedenen Stoffwechselfunktionen, einschließlich als Fänger freier Radikale zu fungieren, verbrauchte Antioxidationsmittel "wiederaufzuladen" und neu zu aktivieren (Vitamin C, Vitamin E, Vitamin A, usw.), das Immunsystem instand zu halten, Eiweißstrukturen zu unterstützen und Schwermetalle wie Quecksilber durch die Leber abzuführen.

**Die heutigen Methoden, die versuchen das Glutathion-Niveau zu erhöhen**, sind nicht sehr effektiv. Orale Glutathion-Präparate werden durch die Magensäure zerstört. Glutathion ist ein Tripeptid, welches sich aus drei verschiedenen Aminosäuren zusammensetzt, jedoch garantiert die Zufuhr dieser drei Aminosäuren zur Nahrung keinen erhöhten Glutathionspiegel. Glutathioninjektionen erhöhen den Glutathionspiegel im Blut, jedoch ist diese Methode, täglich angewendet, nicht wünschenswert sowie teuer und lästig.

**Der LifeWave-Y-Age-Glutathion-Patch** ist eine neuartige Methode das Glutathionniveau im Körper täglich dramatisch zu erhöhen. Unsere klinischen Studien zeigen, dass der Glutathionspiegel im Blut in einer Zeitspanne von 24 Stunden um das DREIFACHE ansteigt. Unsere Patch-Technologie erlaubt es, das Glutathionniveau auf praktische Art und Weise, effektiv und sicher zu erhöhen.

### Y-Age Carnosine Booster



- Verbessert den allgemeinen Gesundheitszustand
  - Verbessert die bioelektrischen Eigenschaften von Organen
  - Bequem und einfach anzuwenden
  - \*Trägt zur Minderung von feinen Linien und Falten bei
- \*Bei regelmäßiger und gemeinsamer Verwendung mit Y-Age Aeon und A-Age Glutathion.

Carnosin ist ein Baustoff in unserem Körper, der in ihm von Natur aus vorkommt und dessen Produktion mit zunehmendem Alter abnimmt. Klinische Forschung mit Carnosin hat einige verblüffende und dramatische Resultate hervorgebracht, darunter das Wissen, daß Carnosin möglicherweise der primäre Baustoff ist, der den Körper jung erhält, während wir älter werden. Tatsächlich haben zahlreiche Leute sogar nach nur wenigen Tagen des Gebrauchs über

bemerkenswerte Verbesserungen ihres Wohlbefindens und ihrer körperlichen Leistungsfähigkeit berichtet.

### **FAKTEN über Carnosin und dessen Nutzen in Anti-Aging-Programmen:**

- Carnosin ist ein natürlicher Stoff, der von Natur aus im menschlichen Körper vorkommt.
- Wenn wir altern, verringert sich der Carnosinspiegel in unserem Körper, was Ergänzung erforderlich macht.
- Carnosin ist ein Antioxidationsmittel und spielt eine wichtige Rolle für unsere Gesundheit.
- Studien mit Carnosin zeigen, dass es das Gehirn vor Plaque schützen kann, eine der Ursachen der Alzheimer-Krankheit.
- Studien mit Carnosin zeigen, dass es unsere DNA besser als irgendein anderer Baustoff schützt.
- Carnosin besitzt die einzigartige Fähigkeit, gealterte Zellen in junge und gesunde Zellen zu verwandeln!
- Carnosin ist dafür bekannt, die Wundheilung durch das Reparieren des Bindegewebes zu beschleunigen.
- Patente wurden dafür gewährt, Carnosin bei der Verbesserung der Leistungsfähigkeit von Athleten zu einzusetzen; dies ist möglich, weil Carnosin dabei hilft, die Ansammlung von Milchsäure in unseren Muskeln zu verhindern.

Es gibt andere Carnosin-Präparate auf dem Markt, aber die klinische Forschung zeigt, daß gewöhnliche Carnosin-Pillen, -Pulver und -Getränke den Carnosinspiegel im Blut nur geringfügig und innerhalb von 30 Tagen erhöhen.

**Da die LifeWave-Technologie dazu fähig ist,** Stoffwechseleränderungen innerhalb der Zellen auszulösen, macht sich unser Carnosin-Booster gleich an die Arbeit und ist bereits innerhalb der ersten 4 Stunden des Gebrauchs effektiv!

### **So funktioniert LifeWave**

#### **Die Funktionsweise der LifeWave-Produkte**

LifeWave-Produkte sind Pflaster, die an bestimmten Punkten am Körper angebracht werden und durch den Körperkontakt anfangen zu wirken, indem sie Informationen an die Körperzellen senden. Dabei werden dem Körper keine festen Stoffe hinzugefügt (Schlagwort: non-transdermal).

Sinn der Pflaster ist, dem Körper Befehle zu geben: Giftstoffe ausscheiden, Schmerzen zu lindern oder aufzulösen, besser zu schlafen, gestresste Zellen zu regenerieren (bedingt z.B. durch Lebensweise, Ernährung, Umwelteinflüsse, ...), die Leistung zu steigern (Sport, Kraft, Ausdauer, Beruf, Fettverbrennung, ...), Alterungsprozesse positiv zu beeinflussen, Appetit zu regulieren, zugleich Muskelmasse zu schützen – das ist mit einem Pflaster möglich, dafür gibt es die verschiedenen speziellen Produkte von LifeWave.

Die Pflaster gibt es einzeln oder als Plus- und Minus-Patch (weiß, braun) und dienen einander als Gegenpol. Sie enthalten orthomolekularische Stoffe (z.B. Aminosäuren), diese bilden die Informationen für die Zellen.

Medikamente, auch Nahrungsergänzungsmittel, wirken auf feststofflicher Ebene und greifen biochemisch nachweislich in Prozesse ein. Im Gegensatz dazu wird bei den Pflastern an die Zellen appelliert, dass sie sich "erinnern", selbst regenerieren oder die körpereigenen Stoffe produzieren und in Gang setzen, welche sie zum Funktionieren benötigen. Konventionell wird versucht dem Körper feststofflich zu helfen, indem Stoffe

verabreicht werden. Das ist erforderlich, erfolgreich und nutzen wir, wenn wir unsere Rezepte in der Apotheke einlösen. Selbst dort ist genug Fragliches dabei, siehe Beipackzettel oder bei Bedarf fragen Sie Ihren... Genug davon haben geringe Wirkung oder sogar keine (nicht zuletzt, weil es nicht funktioniert, dem Körper dediziert einen bestimmten Stoff zuzuführen). Intuitiv ziehen wir körpereigene Stoffe vor. Wenn nicht, überprüfen Sie diesen Gedanken für sich nochmal.

Die Übertragung der Informationen an die Zellen erfolgt über Licht. Voraussetzung ist ausreichend Wasser. Zum Erreichen der Organe oder Verteilen im Körper wird das Wissen aus der Traditionellen Chinesischen Medizin (TCM) angewendet. D.h. man kennt bestimmte Punkte (Akkupunktur-Punkte) und die Wege (Meridiane = unsichtbare Leitbahnen unter der Haut), welche diese Akkupunktur-Punkte (~ Eintritt-/Aktivierungsstellen) untereinander verbinden. Diese wiederum bilden Organfunktionskreise. Organfunktionskreise sind insofern interessant, darüber lassen sich weitere abhängige oder in Verbindung stehende Zusammenhänge erklären (Z.B. Ursache-, Folge-, Begleiterkrankungen, chronische Zustände etc.).

Nach unserem heutigen Stand der Wissenschaft sind verschiedene biochemische Stoffwechselprozesse und Abläufe in unserem Körper bekannt. Zum Beispiel Verstoffwechslung zu Energie (Zucker, Fett, Kohlehydrate), Alterung der Zellen, Entzündungen, Schlaf-/Stressverhalten u.v.m.. Man weiß oder kann nachweisen, wie unsere Zellen in gesunden, Mangel oder gar kranken Zuständen funktionieren, sich verhalten und was ihnen fehlt. Ziel ist es in beiden Ansätzen (feststofflich und feinstofflich), Mangelzustände wieder positiv zu aktivieren, zu kompensieren, zu steuern oder allgemein zu erhöhen. Dies führt zur Steigerung der Lebensqualität.

Die Funktionsweise im Detail ist recht komplex. Schauen Sie die Videos z.B. auf diesen Seiten an: LifeWave, LifeWave-Training. Interessierte können jeden Montag um 19:30 Uhr an einem Webinar kostenlos teilnehmen. Fordern Sie sich die Zugangsdaten gerne [hier](#) an.

Möchten Sie JETZT jedoch mehr erfahren, schmökern Sie in den über 40 Studien unter der Rubrik Forschung.

Zur Info: Es gibt Schulungen und Weiterbildungen mit LifeWave-Forschern, gerichtet an Mediziner und andere Experten der Gesundheitsbranche (Physio-Therapeuten, Akupunktur-Heilpraktiker, Chiropraktiker und weitere Fachkräfte, [...]). Den Zugang bekommt man im sogenannten 'BackOffice', d.h. als registrierter Partner.

---

## Häufig gestellte Fragen: Alle anzeigen

### Wie wirken die Pflaster, wenn doch dem Körper keine Wirkstoffe zugeführt werden?

Wie klinische Tests ergeben haben, stimulieren die LifeWave-Pflaster Akupunkturpunkte und verbessern letztendlich den Energiefluss durch den Körper. Es sind keine Medikamente, Aufputzmittel oder Nadeln erforderlich.

### Ist die Verwendung der Patches sicher?

Die Pflaster sind nicht transdermal, d.h. dass keine Stoffe in den Körper gelangen. Außerdem verwendet LifeWave ein hypoallergenes Pflasterhaftmaterial. Homöopathie und Akupressur sind seit langem für ihre Sicherheit und Wirksamkeit bekannt. Wenn Sie gesundheitliche Probleme haben, wenden Sie sich an Ihren Arzt, bevor Sie LifeWave verwenden.

### Wurden die Pflaster von einer unabhängigen Organisation getestet?

LifeWave hat Dutzende von klinischen Studien durchgeführt, die den Nachweis erbracht haben, dass die Pflasterprodukte die Gesundheit und das Wohlergehen verbessern. Für das vollständige Archiv der öffentlich zugänglichen klinischen Forschungsstudien besuchen Sie bitte die LifeWave-Website auf [www.lifewave.com/research.asp](http://www.lifewave.com/research.asp).

### Wie lange kann ich die Pflaster auf meinem Körper tragen?

Die Pflaster können bis zu zwölf Stunden getragen werden. Nach dem Gebrauch wird das Pflaster entsorgt und ein neues Pflaster kann angelegt werden.

### **Wo werden die Pflaster für optimale Ergebnisse angelegt?**

Für jedes Pflasterprodukt wird eine spezielle Liste empfohlener Platzierungen, zusammen mit einer detaillierten Gebrauchsanweisung, angegeben. Die empfohlenen Platzierungen für jedes Produkt können der entsprechenden Gebrauchsanweisung entnommen werden.

### **Muss man, um die Pflaster zu verwenden, ein Experte in Akupunktur, Akupressur oder Homöopathie sein?**

Nein, Sie können die Pflaster wirkungsvoll einsetzen, indem Sie die Leitlinien in den LifeWave-Gebrauchsanweisungen und auf der LifeWave-Schulungswebsite ([www.LifeWaveTraining.com](http://www.LifeWaveTraining.com)) befolgen.

### **Können die Pflaster kombiniert werden?**

Ja, verschiedene Pflastertypen können für optimierte Nutzen kombiniert werden. Sie können viele empfohlene Kombinationen im *LifeWave-Handbuch* finden, das von Mitgliedern im internen Bereich der Mitglieds-Website (Back Office) bestellt werden kann (unter „Verkaufshilfen“ im Warenkorb).

### **Kann jeder die LifeWave-Pflaster verwenden?**

Allen Personen mit einem ernstem Gesundheitsproblem wird dringend nahe gelegt, vor dem Gebrauch der Pflaster einen Gesundheitsexperten zu fragen. Schwangere und/oder stillende Mütter sollten die Pflaster auch nicht verwenden.

### **Was ist in den Pflastern enthalten?**

Die Pflaster enthalten eine zum Patent angemeldete Kombination aus Aminosäuren, Wasser, stabilisiertem Sauerstoff und natürlichen organischen Verbindungen. Keine der Stoffe im Pflaster dringen in den Körper ein.

---

## **IceWave**

### **Warum tritt bei mir keine Schmerzlinderung ein?**

Es gibt viele mögliche Gründe, warum bei Ihnen noch keine Schmerzlinderung eingetreten ist. Der häufigste Grund ist Flüssigkeitsverlust im Körper. Trinken Sie ein bis zwei Glas Wasser und warten Sie 20 bis 30 Minuten, bevor Sie die Pflaster erneut anlegen. Probieren Sie auch die verschiedenen in diesem Handbuch vorgeschlagenen Stellen aus. Erfahrungsgemäß werden wirksame Ergebnisse bei einer der empfohlenen Anlagestellen erzielt.

### **Wie lange kann es dauern, bis mit den Pflastern eine Schmerzlinderung eintritt?**

Die Ergebnisse sind von Person zu Person unterschiedlich, aber viele Anwender verspüren eine Schmerzlinderung innerhalb von Minuten nach dem Anlegen des Pflasters.

### **Wie werden die Pflaster bei Ganzkörperschmerzen angebracht?**

Bringen Sie das WEISSE Pflaster an der RECHTEN Fußsohle und das HELLBRAUNE Pflaster an der LINKEN Fußsohle an. (Niere 1, siehe Gebrauchsanweisung)

### **Wie viele Pflaster können zur Schmerzlinderung angebracht werden?**

Sie können unter besonderen Umständen zusätzliche Pflasterpaare verwenden, aber im Allgemeinen ist die Verwendung von bis zu 2 Pflasterpaaren ausreichend.

### **Wo werden die Pflaster bei Knieschmerzen angebracht?**

Bringen Sie das HELLBRAUNE Pflaster an der Innenseite des Knies und das WEISSE Pflaster an der Außenseite des Knies an.

---

## **Y-Age Aeon**

### **Was sind die Nutzen von Y-Age Aeon?**

Klinische Tests haben ergeben, dass Aeon sowohl Stress als auch Entzündungen reduziert – zwei Hauptursachen des Alterungsprozesses.

#### **Was werde ich beim Tragen des Y-Age Aeon Pflasters verspüren?**

Obwohl Sie möglicherweise zuerst gar nichts verspüren, berichten viele Anwender gesteigerte Energie und allgemeines Wohlbefinden. Wie auch bei den anderen Y-Age-Pflastern ist es möglich, dass Sie zunächst einige Entgiftungssymptome feststellen werden.

#### **Wie schnell kann ich Ergebnisse mit Y-Age Aeon erwarten?**

Die Ergebnisse sind von Person zu Person verschieden, aber viele Anwender verzeichnen eine sofortige Entgiftungsreaktion und anfängliche Energiesteigerungen innerhalb von wenigen Tagen nach dem Anlegen. Wir empfehlen die Benutzung des Y-Age-Pflasters für 90 Tage, bis eine merkliche Anti-Aging-Wirkung sichtbar wird.

---

### **Y-Age Glutathion**

#### **Was ist Glutathion und was sind seine Nutzen?**

Glutathion ist das wichtigste Antioxidans des Körpers. Es fördert die Entgiftung des Körpers und die Neutralisierung der freien Radikale bei gleichzeitiger Unterstützung der Immunabwehr.

#### **Was werde ich beim Tragen des Y-Age Glutathion-Pflasters verspüren?**

Da Glutathion ein Antioxidans ist, verspüren Sie möglicherweise mehr Energie und ein allgemein gesteigertes Wohlbefinden. Da Glutathion hilft, Giftstoffe aus dem Körper zu entfernen, ist es möglich, dass Entgiftungssymptome wie z.B. Halsschmerzen, Kopfschmerzen, Ermüdung oder Übelkeit auftreten. In diesem Fall entfernen Sie einfach das Pflaster und trinken eine extra Menge Wasser.

#### **Wie schnell kann ich Ergebnisse mit Y-Age Glutathion erwarten?**

Die Ergebnisse sind von Person zu Person verschieden, aber viele Anwender verzeichnen eine sofortige Entgiftungsreaktion und anfängliche Energiesteigerungen innerhalb von wenigen Tagen nach dem Anlegen. Wir empfehlen die Benutzung des Y-Age-Pflasters für 90 Tage, bis eine merkliche Anti-Aging-Wirkung sichtbar wird.

---

### **Y-Age Carnosin**

#### **Was ist Carnosin und was sind seine Nutzen?**

Carnosin ist ein natürlich vorkommender Nährstoff im Körper, dessen Produktion im Zuge des Alterungsprozesses abnimmt. Studien zu Carnosin zeigen, dass es eine wichtige Funktion bei der Gesundheit im Allgemeinen spielt und die einzigartige Fähigkeit hat, alte Zellen in junge, gesunde Zellen zu verwandeln.

#### **Was werde ich beim Tragen des Y-Age Carnosin-Pflasters verspüren?**

Wie auch bei den anderen Y-Age-Pflastern ist es möglich, dass Sie zunächst einige Entgiftungssymptome feststellen werden. Manche Anwender berichten eine beruhigende Wirkung bei der Verwendung von Carnosin. Wenn Sie feststellen, dass das auf Sie zutrifft, probieren Sie, dieses Pflaster am Abend zu tragen.

#### **Wie schnell kann ich Ergebnisse mit Y-Age Carnosin erwarten?**

Die Ergebnisse sind von Person zu Person verschieden, aber viele Anwender verzeichnen eine sofortige Entgiftungsreaktion und anfängliche Energiesteigerungen innerhalb von wenigen Tagen nach dem Anlegen. Wir empfehlen die Benutzung des Y-Age-Pflasters für 90 Tage, bis eine merkliche Anti-Aging-Wirkung sichtbar wird.

---

### **Energy Enhancer**

#### **Welche Wirkung kann ich von Energy Enhancer Pflastern erwarten?**

Die Ergebnisse sind von Person zu Person verschieden, aber Sie sollten während des Pflastergebrauchs einen gesteigerten und stabilen Energiepegel erwarten dürfen. Hierzu zählen

sowohl Ihr Energieempfinden als auch Ihre Ausdauer. Auch Entgiftungssymptome sind anfänglich möglich.

**Wann sollte ich die Energy Enhancer Pflaster verwenden?**

Sie sollten die Energy Enhancer Pflaster verwenden, wenn Sie Ihre Energieproduktion und sportlerische Leistung und Ausdauer steigern und Ihr allgemeines Wohlbefinden fördern möchten.

**Wie viele Pflaster kann ich jeweils anlegen?**

Sie können unter besonderen Umständen zusätzliche Pflasterpaare verwenden, aber im Allgemeinen ist die Verwendung von bis zu 2 Pflasterpaaren ausreichend.

-----  
**Silent Nights**

**Was sollte ich verspüren, wenn ich Silent Nights trage?**

Es kann ein Gefühl von Schläfrigkeit auftreten. Es ist auch möglich, dass Sie die ganze Nacht ruhig schlafen und frisch und munter aufwachen.

**Wurde Silent Nights getestet?**

Ja, Studien haben nachgewiesen, dass Silent Nights die Schlafqualität und -quantität verbessert.

**Wann sollte ich die Pflaster verwenden?**

Es wird empfohlen, dass Sie das Pflaster vom Zubettgehen bis zum Aufwachen am Morgen angelegt lassen.

-----  
**SP6 Complete**

**Was sind die Nutzen des SP6 Complete-Pflasters?**

SP6 Complete fördert die Kontrolle und Regulierung des Appetits und kann Heißhungerattacken reduzieren.

**Was werde ich beim Tragen des SP6 Complete-Pflasters verspüren?**

Die Ergebnisse sind von Person zu Person verschieden, aber Sie dürften eine Reduktion von Hungergefühl und Heißhungerattacken bemerken.

**Wie funktioniert das SP6 Complete-Pflaster?**

Das Pflaster stimuliert Akupunkturpunkte am Körper, die seit Tausenden von Jahren zum Ausgleich und zur Zügelung des Appetits verwendet werden.

**Kann man noch andere LifeWave-Pflaster mit dem SP6 Complete-Pflaster zur Appetitzügelung verwenden?**

Ja, eine Kombination von SP6 Complete mit Y-Age Glutathion kann zum Appetitsausgleich beitragen, während gleichzeitig die Entgiftung des Körpers für zusätzliche Gewichtsabnahme vorteilhaft gefördert wird.

Herzlichst - Michael Fuß

Personal Coach - Entspannungstrainer  
63454 Hanau, Postfach 1404  
Funk 0151-23276714  
[www.michael-fuss.de](http://www.michael-fuss.de)  
[entspannen@michael-fuss.de](mailto:entspannen@michael-fuss.de)  
[Unabhängiger LifeWave Vertriebspartner](#)

**DAS LEBEN IST EIN ENERGIEFELD - HALTE INNE UND FÜHLE ES TÄGLICH –  
DENN ES SPÜRT UND REFLEKTIERT DICH!**